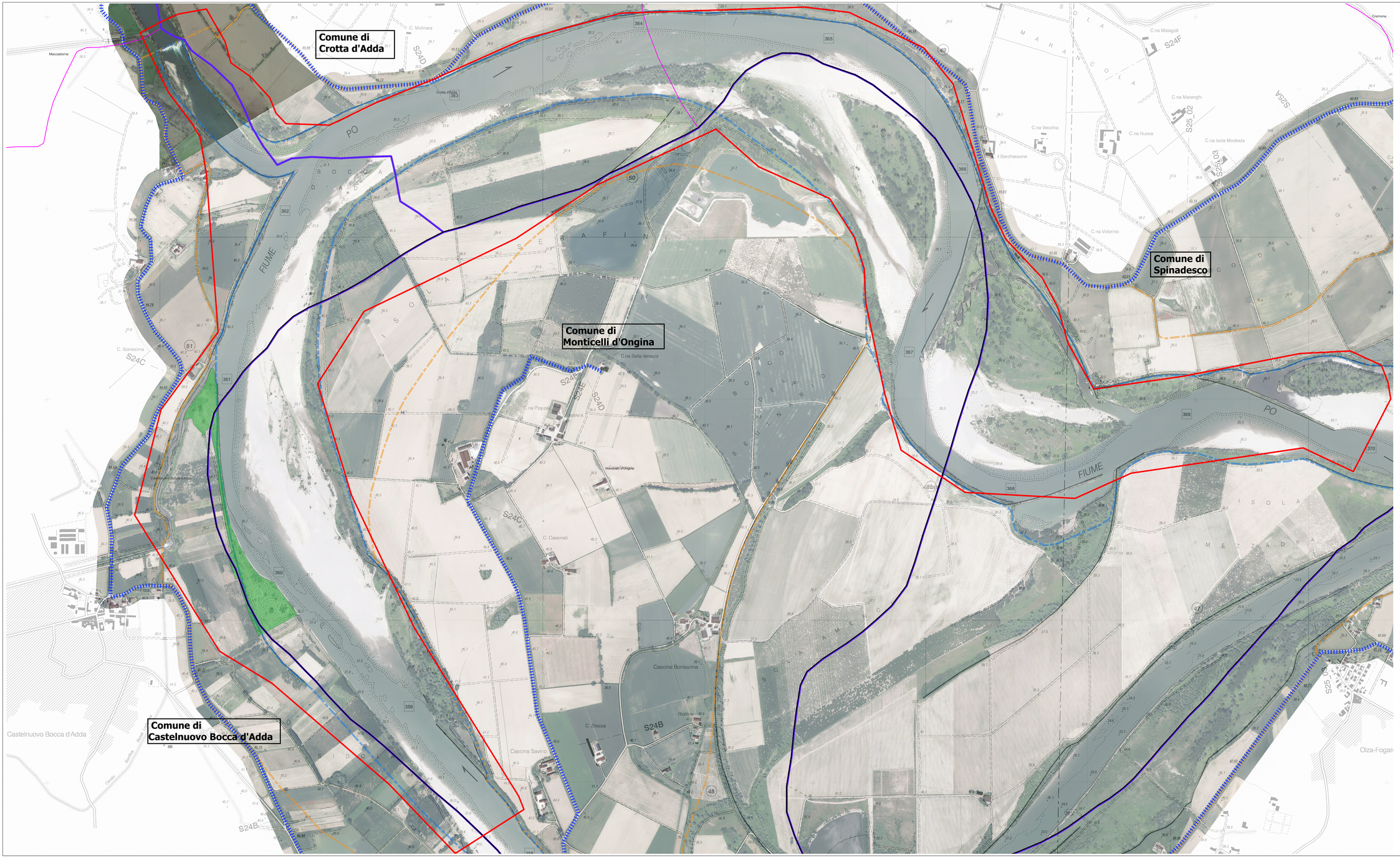

LEGENDA

- Area del Programma d'Azione - Scheda 18
- Confini Regionali
- Confini Provinciali
- Confini Comunali
- Argini maestri
- Interventi naturalistici
- Fasciadi mobilità di progetto (Art.61 PAI)
- Fascia di tutela morfologica e ambientale (Art.61 PAI)

AIPo Agenzia Interregionale per il Fiume Po

Finanziato dall'Unione europea NextGenerationEU

INTERVENTI PREVISTI DAL PROGRAMMA DI ATTUAZIONE DEL PNRR

MISSIONE 2, COMPONENTE 4, INVESTIMENTO 3.3
"RINATURAZIONE DELL'AREA DEL PO"
FINANZIATO DALL'UNIONE EUROPEA - NEXTGENERATIONEU

SCHEDE DI PRIORITÀ 2A E 2B

N. SCHEDA: 18

PROGETTISTI:
A.T.I.
TECHNITAL S.p.A.
(Capogruppo-mandataria)

RESPONSABILE UNICO PROCEDIMENTO:
Agenzia Interregionale per il Fiume Po
Strada G. Garibaldi n. 75 - 43121 Parma (PR)

RESPONSABILE UNICO DEL PROGETTO:
Ing. Mirella Vergnani

RESPONSABILE DELL'INTEGRAZIONE DELLE PRESTAZIONE SPECIALISTICHE:
Ing. Alberto Marchi

PROGETTO ESECUTIVO

TITOLO ELABORATO:

PLANIMETRIA SU BASE C.T.R.

RESPONSABILE DELL'ELABORATO:
Binini Partners S.r.l
Ing. Tiziano Binini

CODICE ELABORATO:
IE209P-E2A-18-INQ-PL-01-0

SCALA:
1:5000

Revisione	Data	Descrizione	Redatto	Verificato	Approvato
REV 0	06/2025	PRIMA EMISSIONE	C. Torelli	T. Binini	A. Marchi
REV 1	07/2025	RECEPIMENTO OSERVAZIONI VERIFICA PROGETTUALE	C. Torelli	T. Binini	A. Marchi

COPIA DELLE INFORMAZIONI DI BASE CONTENUTE NEL DISEGNO ELECTRONICO DI CARATTERE GENERALE DEGLI ELABORATI, RIPRODOTTE, RISERVATE ESCLUSIVAMENTE PER IMPIEGO NEL CONTESTO DEL PROGETTO